



▶ Liberação de versões



Confira a seleção de novidades e melhorias que separamos para você

Controladoria / Contábil



DRE Estruturada

Contábil/Patrimônio

Validação das contas contábeis de resultado, que estão cadastradas no plano de contas, estão incluídas na DRE Estruturada. Apresentando a listagem das contas com inconsistências.

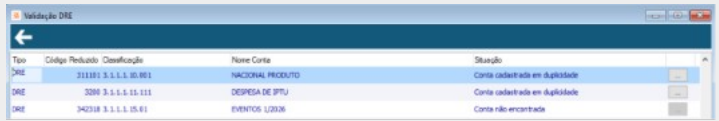
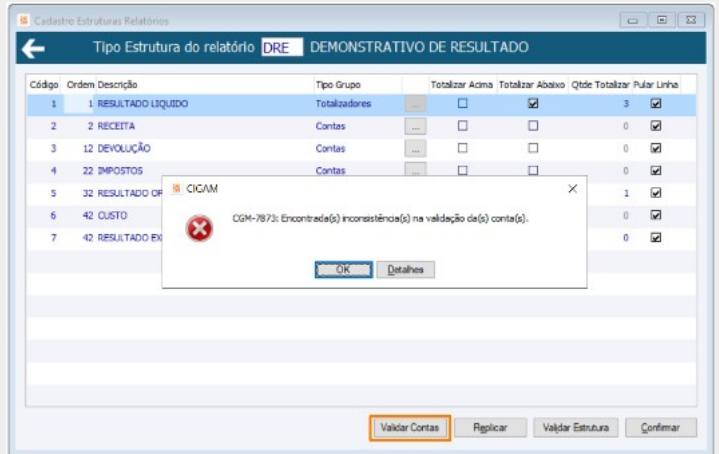

Pesquisa Contas Contábeis e Gerenciais

Contábil/Patrimônio

Inclusão da pesquisa fácil na tela de pesquisa das Contas Contábeis e Gerenciais.



ECF – Escrituração Contábil Fiscal

Contábil/Patrimônio

Liberação do leiaute 0012 da ECF - Escrituração Contábil Fiscal para o ano-calendário 2025.

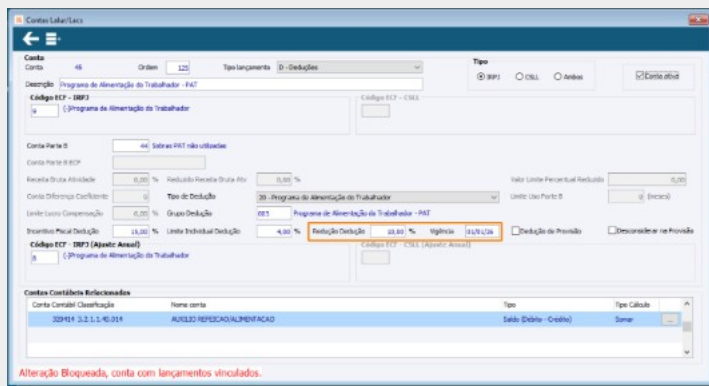
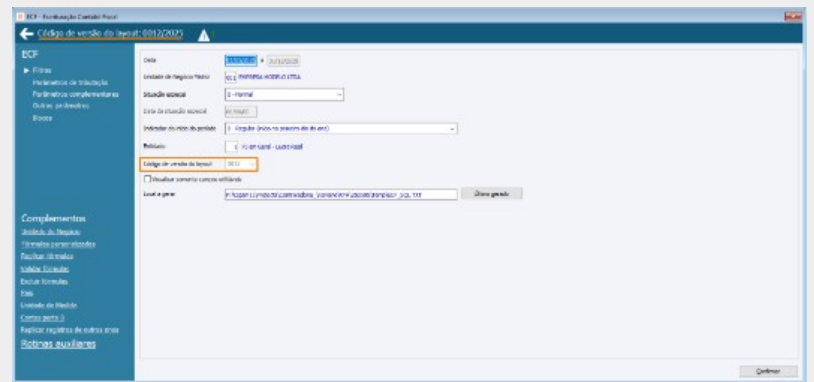

LC 224/225 – Redução de 10% das deduções legais do IRPJ e CSLL

LALUR/LACS

Inclusão da redução de 10% das deduções legais do IRPJ e CSLL no Módulo LALUR/LACS.

Escrita Fiscal – Arquivos Legais



Apuração de ICMS – Contribuições FUST e FUNTEL

Escrita Fiscal - Arquivos Legais

Atendimento à apuração e à geração da guia de recolhimento das contribuições FUST (Fundo de Universalização dos Serviços de Telecomunicações) e FUNTEL (Fundo para o Desenvolvimento Tecnológico das Telecomunicações). O relatório "Apuração de ICMS" contém a funcionalidade para parametrizar, apurar e gerar a guia.

A solução considera o período informado (mês completo) no Fechamento Mensal ou algum intervalo de datas, quando utilizada a opção Simples Conferência.

Há também um relatório visando facilitar a visualização dos valores apurados demonstrando as contribuições conforme as alíquotas válidas.

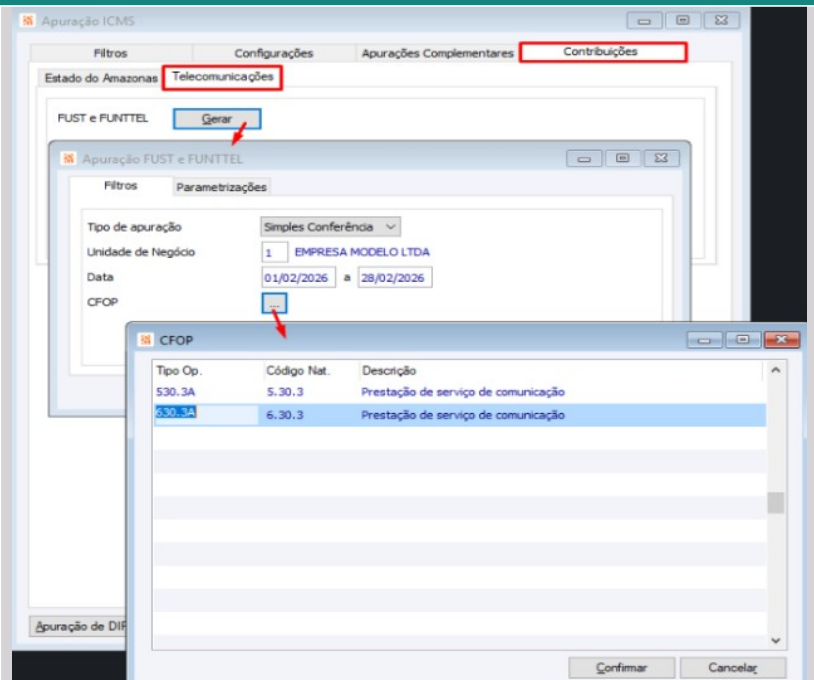

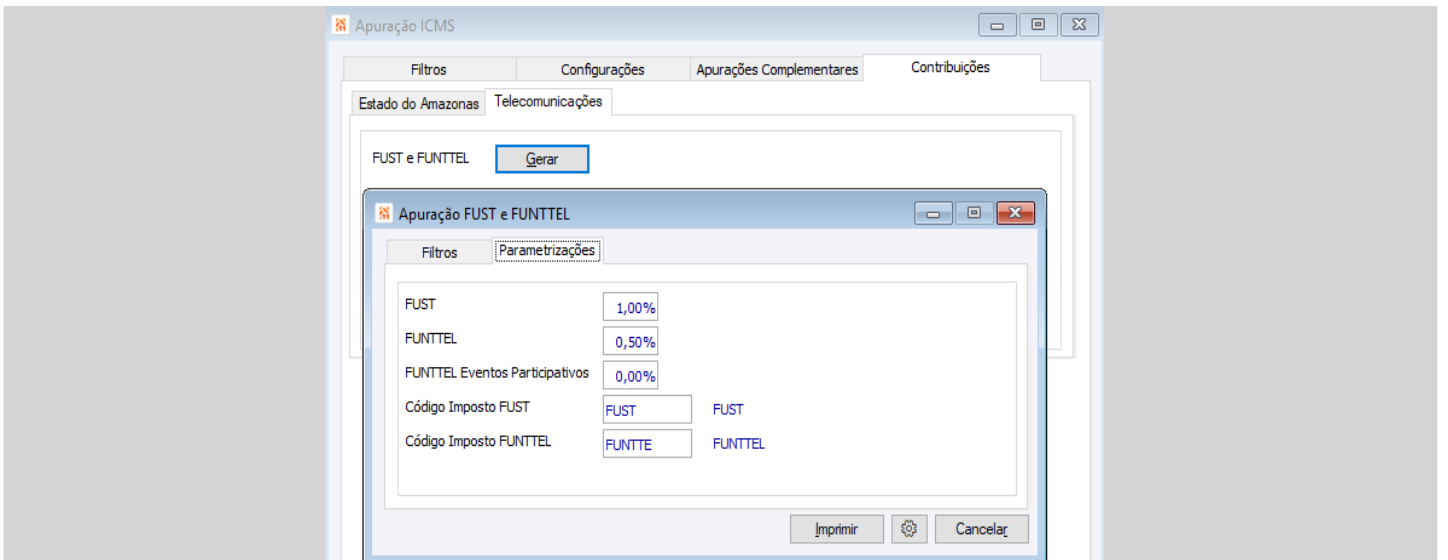

EFD REINF – Nota Técnica 02/2025

Escrita Fiscal - Arquivos Legais

As informações do Contribuinte no registro R-1000 da EFD REINF receberam a adição do indicador de pertencimento do IRRF (Imposto de Renda Retido na Fonte) na geração do arquivo XML. Esta informação é exclusiva para o Contribuinte cuja natureza jurídica seja referente a órgão público.

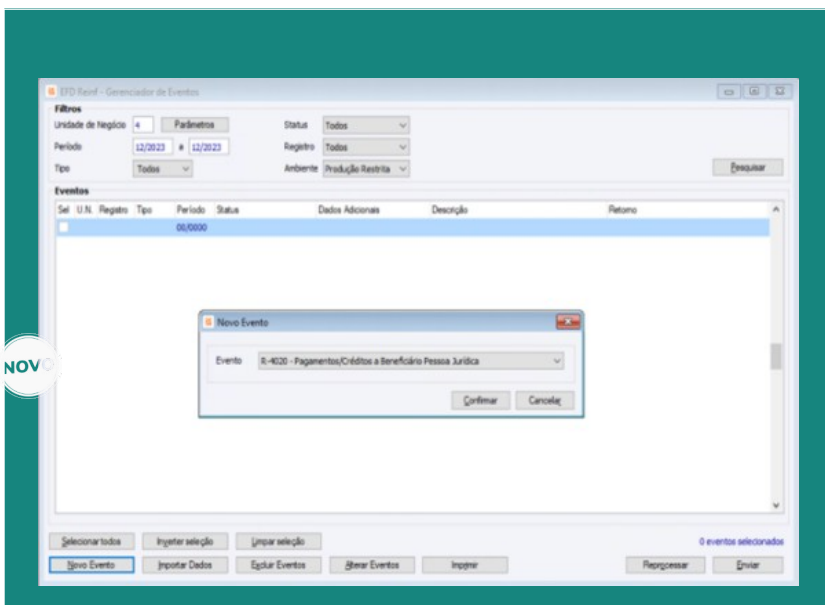
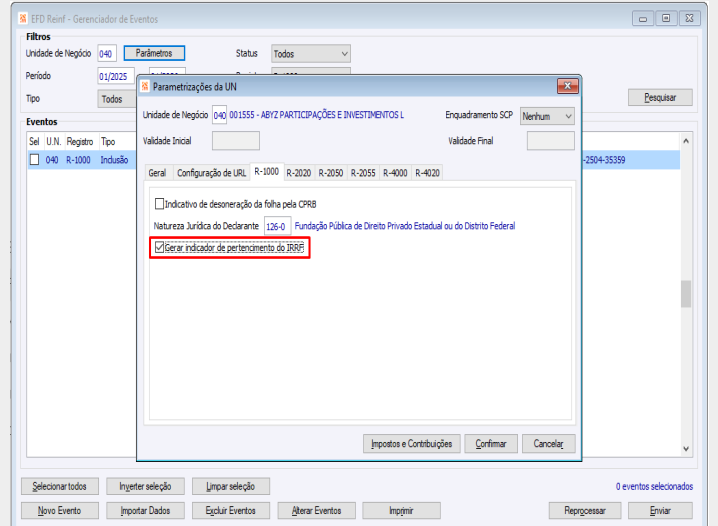

EFD REINF – Nota Técnica 03/2025

Escrita Fiscal - Arquivos Legais

O registro R-4020 (Pagamentos/créditos a beneficiário pessoa jurídica) recebeu novos códigos de Natureza de Rendimentos válidos para atendimento por órgãos da administração pública em operações intraorçamentárias (ex: SEFAZ compra de outra SEFAZ no mesmo orçamento).



EFD REINF – Nota Técnica 04/2025

Escrita Fiscal - Arquivos Legais

Adição de novos códigos de Natureza de Rendimento 10011 e 11008 referentes honorários advocatícios recebidos por advogados e procuradores públicos municipais e estaduais bem como pagamentos decisão Justiça do Trabalho – IRRF (Imposto de Renda Retido na Fonte) realizados por Estados e Municípios via instituições financeiras para os registros R-4010 (Pagamentos/créditos a beneficiário pessoa física) e R-4020 (Pagamentos/créditos a beneficiário pessoa jurídica).

O código de Natureza de Rendimento 12001 (Lucros e Dividendos) também contém modificações para considerar retenção de IR (Imposto de Renda).

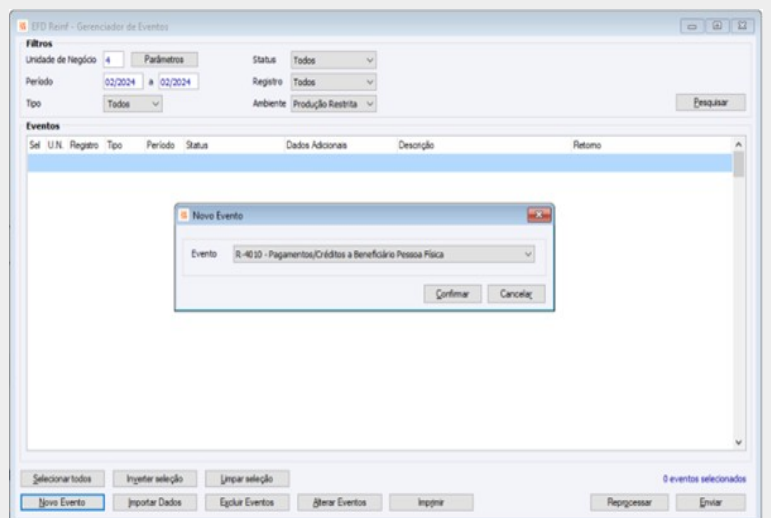

GIA's Municipais

Escrita Fiscal - Arquivos Legais

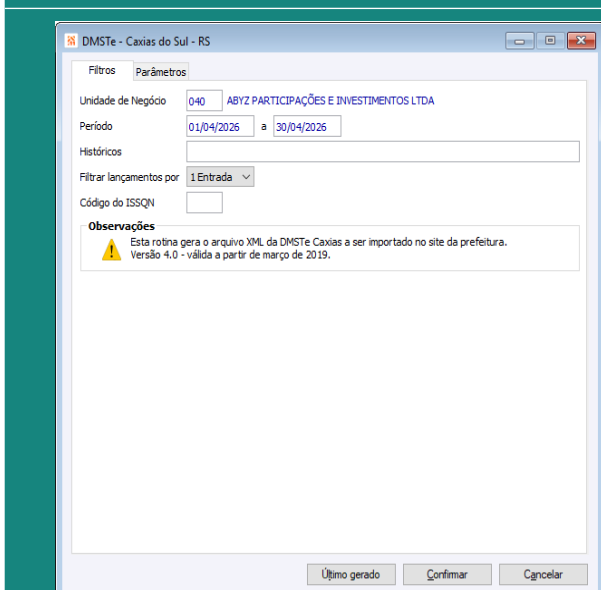

O módulo Gestão Fiscal Municipal recebeu atualizações dos leiautes das declarações de serviços que são entregues às Prefeituras.

Município

Obrigação Legal

Caxias do Sul – RS Arquivo com Notas de Serviços Tomados da prefeitura de Caxias do Sul - RS



CSLL/IRPJ Lucro Presumido

Escrita Fiscal - Arquivos Legais

Atendimento à geração da metodologia de cálculo prevista pela Lei Complementar 224/2025, Decreto 12.808/2025 e IN 2.305/2025 com validade a partir de 01/01/2026.

Os regimes de Caixa e Competência estão disponíveis para a apuração trimestral dos impostos IRPJ e CSLL das empresas optantes pelo Lucro Presumido. O Sistema considera a majoração da alíquota sobre o valor excedente da receita bruta, conforme exigido pela legislação.

O nome da rotina no menu passou a ser descrita como “IRPJ e CSLL Lucro Presumido”.

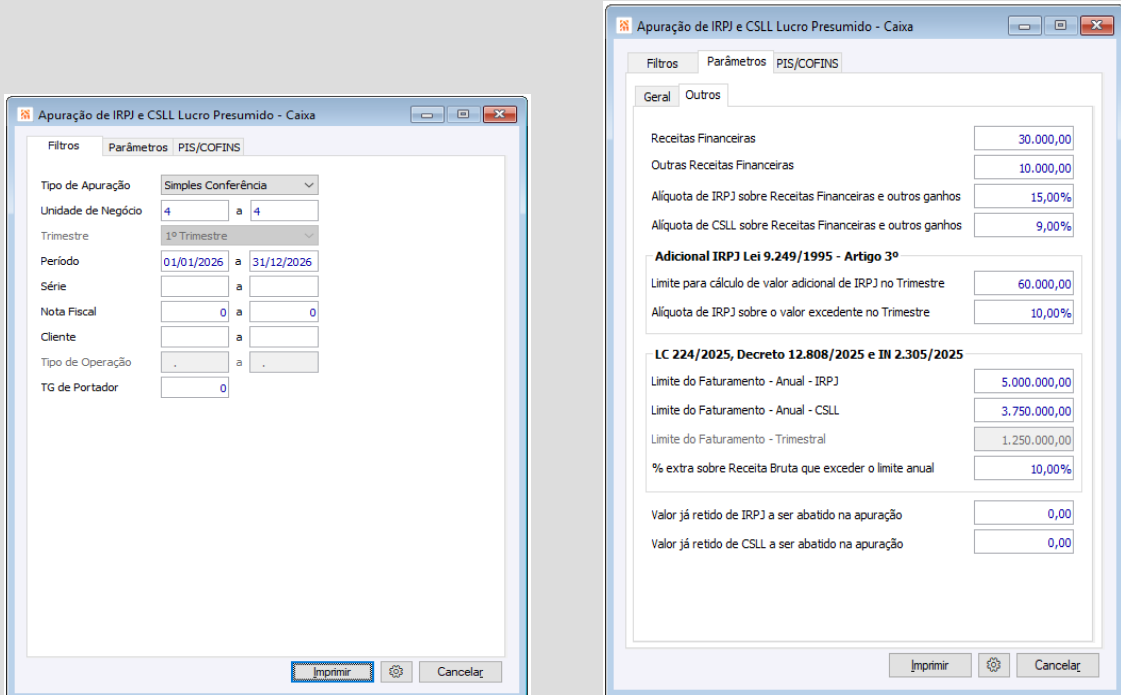

RELATÓRIO DE APURAÇÃO CSLL / IRPJ

Apuração referente IRPJ

	1º Trimestre		2º Trimestre		3º Trimestre		4º Trimestre		Acumulado*	
Rec. Bruta Tot. Trím.	1.700.000,00		1.600.000,00		2.000.000,00		500.000,00		0,00	
Fatur. acum. no Ano	1.700.000,00		3.300.000,00		5.300.000,00		5.800.000,00		5.800.000,00	
Receita Bruta	1.700.000,00	70,59%	1.600.000,00	37,50%	1.000.000,00	50,00%	1.000.000,00	0,00%	2.800.000,00	48,28%
Per. de Presunção	8,00%	96.000,00	8,00%	48.000,00	8,00%	80.000,00	0,00%	0,00	8,00%	224.000,00
Receita Bruta	500.000,00	29,41%	1.000.000,00	62,50%	1.000.000,00	50,00%	500.000,00	100,00%	3.000.000,00	51,72%
Per. de Presunção	12,00%	180.000,00	12,00%	120.000,00	12,00%	120.000,00	12,00%	180.000,00	12,00%	720.000,00
Adicional legislação 2025, **	450.000,00		850.000,00		750.000,00		0,00		800.000,00	
Rec. exced. à 1.250.000,00	2.343,24		1.050,00		3.000,00		0,00		3.083,24	
Adicional sobre	0,80%	18.745,92	0,80%	8.400,00	0,80%	24.000,00	0,00%	0,00	0,80%	42.145,92
Adicional sobre	3,20%	4.225,04	3,20%	7.600,00	3,20%	12.000,00	3,20%	0,00	3,20%	15.245,04
Lucro Presumido	267.776,28		176.050,00		415.000,00		180.000,00		1.038.826,28	
Receitas Financeiras	30.000,00		30.000,00		30.000,00		30.000,00		120.000,00	
Outras Receitas	10.000,00		10.000,00		10.000,00		10.000,00		40.000,00	
BC do Imp. de Renda	302.776,28		416.050,00		455.000,00		200.000,00		1.360.330,24	
IRPJ Devido	45.416,44		62.407,50		68.250,00		30.000,00		206.073,94	
Normal	45.416,44		62.407,50		68.250,00		30.000,00		206.073,94	
Adicional	0,00		0,00		0,00		0,00		0,00	
Deduções	0,00		0,00		0,00		-3.374,01		0,00	
(-) III sobre PIS	0,00		0,00		0,00		0,00		0,00	
(-) Devoluções	0,00		0,00		0,00		0,00		0,00	
(+/-) Ajuste LC 224/25	0,00		0,00		0,00		-3.374,01		0,00	
IRPJ a Pagar	45.416,44		62.407,50		68.250,00		26.625,99		202.700,93	
Parcela exced. Trimestre	1.694,07		2.012,50		3.750,00		0,00		4.082,56	
Devido	4.082,56		4.082,56		4.082,56		4.082,56		16.330,24	
Pago	-7.450,77		-3.160,06		-3.374,01		-3.374,01		-17.359,85	



EFD Contribuições – Nota Técnica 12/2026

Escrita Fiscal - Arquivos Legais

A geração do arquivo da EFD Contribuições foi ampliada considerando as regras previstas na Nota Técnica 12/2026 publicada pela Receita Federal.

Os Contribuintes de PIS/COFINS de determinadas operações passam a ter redução linear de incentivos e benefícios fiscais indicados na Lei Complementar 224/2025.

As modificações publicadas pelo Governo referem-se a itens e segmentos econômicos anteriormente tributados com alíquota zero de PIS/COFINS, exigindo o recolhimento das contribuições sobre um percentual reduzido da alíquota padrão, influenciando na apuração e no arquivo da EFD Contribuições através dos registros de ajustes de valores previstos no leiaute.

A solução é facilitada realizando os ajustes dos valores previstos na Nota Técnica bem como no Fechamento Mensal da apuração, efetuando a criação das respectivas guias de recolhimento.

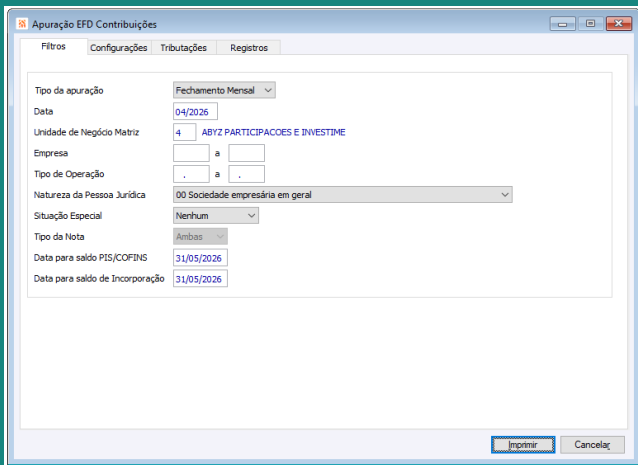

EFD Contribuições - Facilitador Registros Bloco F

Escrita Fiscal - Arquivos Legais

Os registros F100, F500 e F550 da EFD Contribuições receberam um facilitador no Sistema para que seja possível replicar as informações de período anterior. Estes registros são válidos para os demais documentos e consolidação das operações envolvendo Pessoa Jurídica optante pelo Lucro Presumido.

Há o botão 'Replicar registros' na tela do Bloco F da EFD Contribuições disponível para realizar o procedimento na geração do arquivo e no relatório de apuração, contribuições conforme as alíquotas

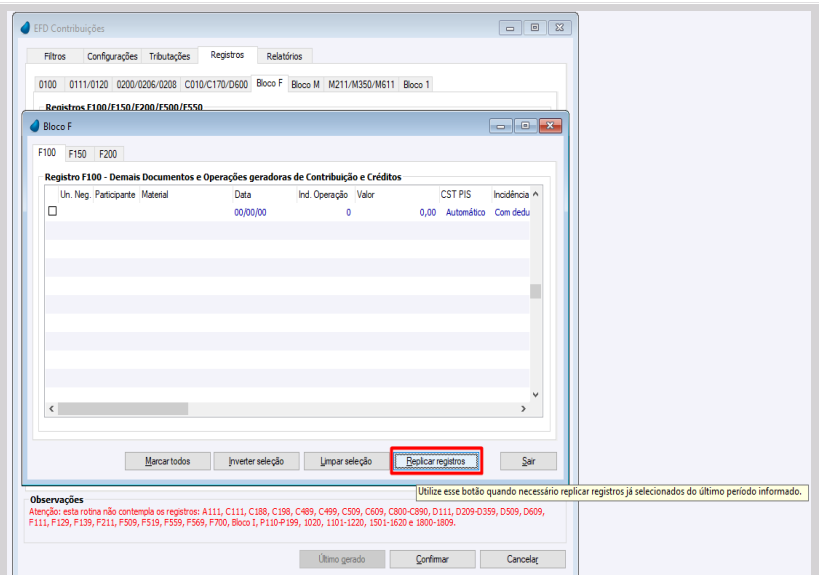

válidas.

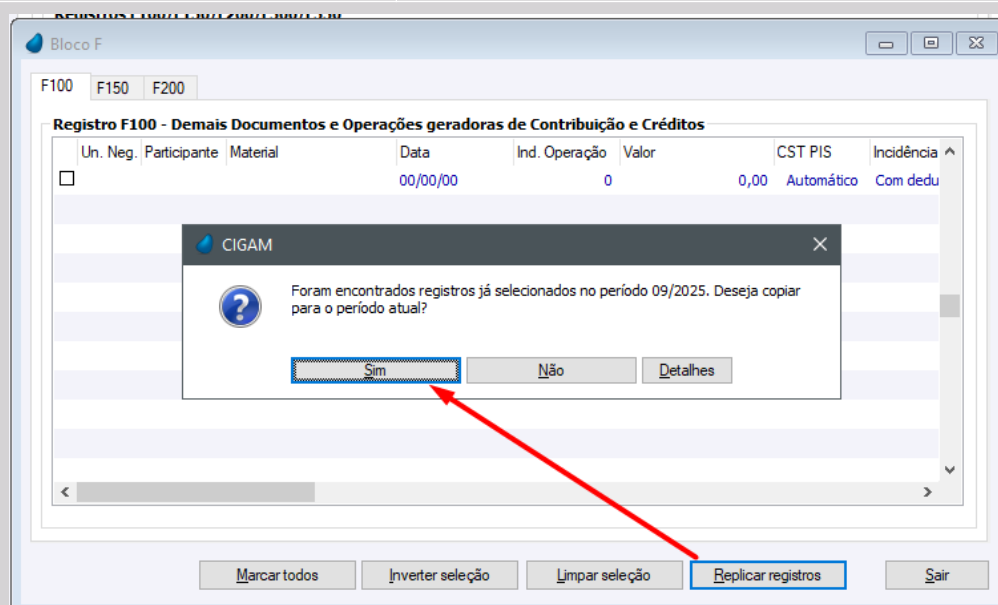

NOVO Sped Fiscal 2026 (leiaute versão 020)

Escrita Fiscal - Arquivos Legais

Adição das modificações no leiaute do Sped Fiscal – EFD ICMS/IPI com validade para o ano de 2026 (versão 020) em atendimento ao que determina a legislação e as regras estabelecidas pela Receita Federal.

Tratamentos realizados

Atendimento ao leiaute 020 (registro 'D700' para NFeCom e registro '0150' para PF x local de entrega)

Geração do registro '1400' (INFORMAÇÃO SOBRE VALORES AGREGADOS) para Estado RJ

Geração do registro '1400' (INFORMAÇÃO SOBRE VALORES AGREGADOS) para Estado BA

Instrução Normativa 042/2025 RS (estorno de débito por devolução de mercadoria e crédito extemporâneo por entradas).

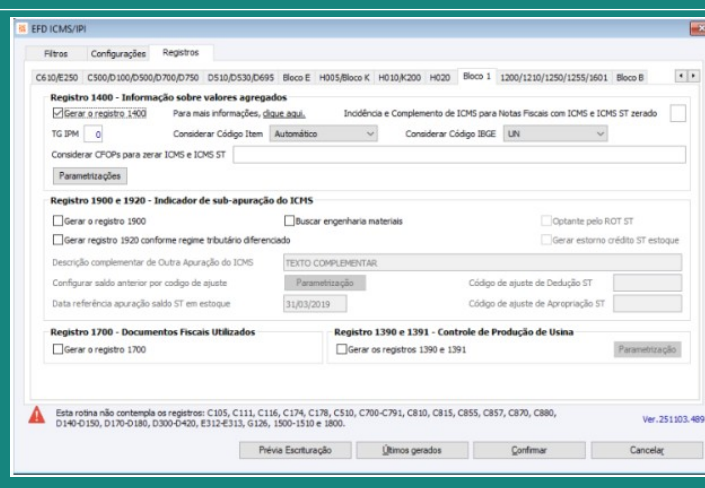
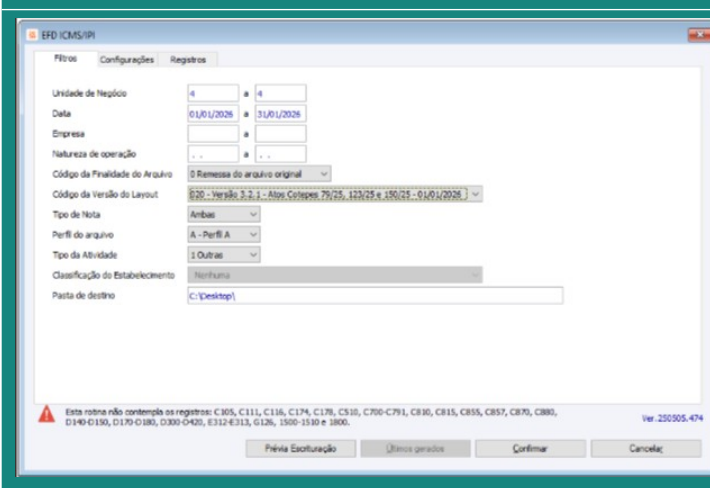

BPM



Melhorias de usabilidade, informações e indicadores no Portal Projetos

Portal Projetos

Indicador visual de situação da atividade

Cada card na Agenda do Técnico passa a exibir, de forma clara, a situação da atividade (Pendente, Iniciado, Concluído) por meio de cores e legenda, facilitando a leitura rápida da carga de trabalho e do andamento dos atendimentos

Cards mais ricos em informação

As descrições dos cards foram ampliadas para trazer dados essenciais para tomada de decisão e apoio na execução da Atividade

Detalhamento da atividade

Ao clicar no botão do detalhamento, são abertas as informações completas da atividade.

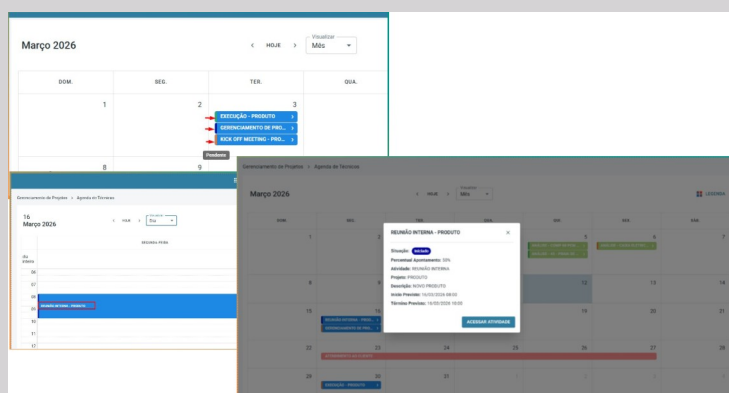

Sinalização de Faturamento de Atividades via Portal Projetos

Portal Projetos

Durante a execução das atividades de um projeto, podem acontecer alguns retrabalhos que são de responsabilidade da equipe do projeto, e que, portanto, não poderiam ser faturadas para o cliente. A partir das evoluções liberadas, existe a possibilidade de o técnico decidir sem que haja um gerente de projetos envolvido se ela vai ou não ser faturada podendo informar o motivo dessa decisão.

Objetivos:

- Permitir a empresa regravar quais usuários possam mudar uma atividade para não ser faturada.
- Facilitar essa ação e diminuir a carga de trabalho do técnico fazendo essa operação em único local
- Relacionar as causas dos "não faturamentos" e retrabalhos pelo próprio técnico

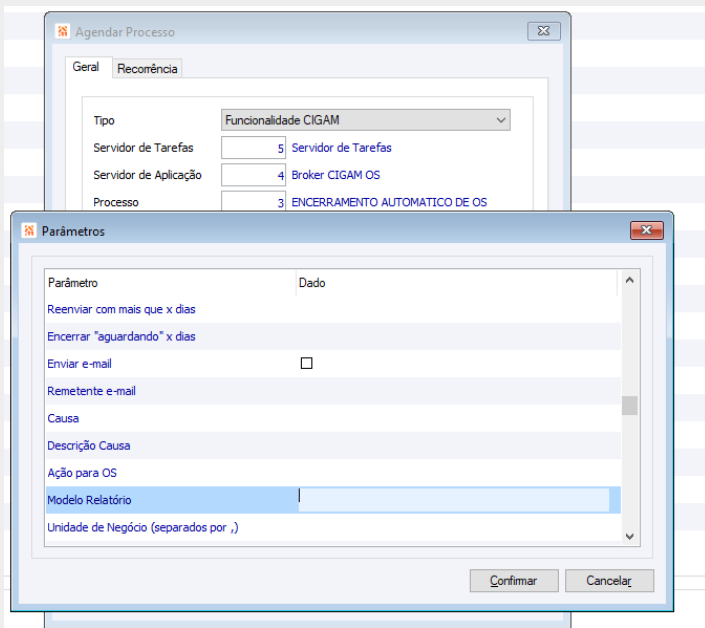
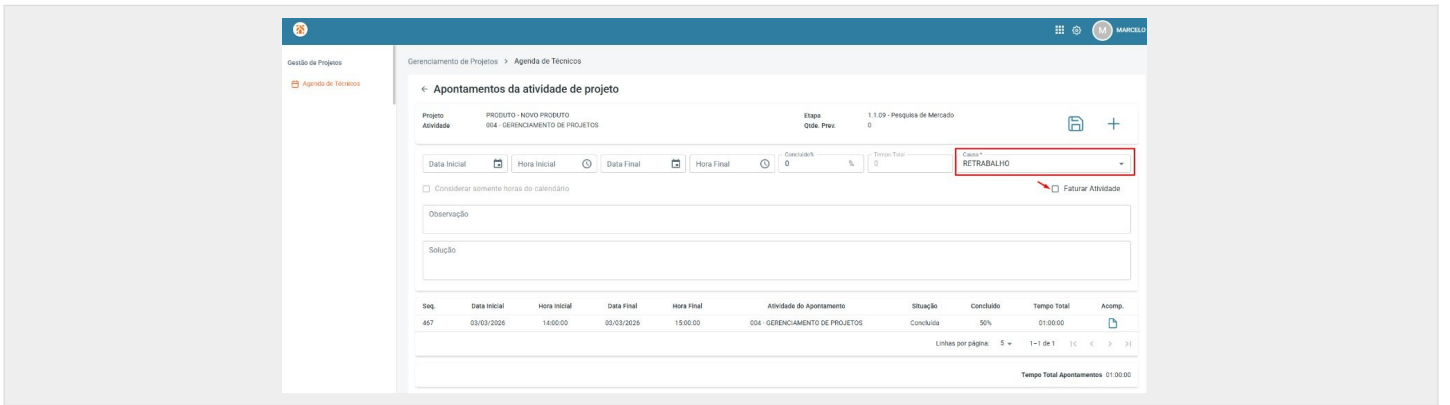

NOVO Modelos de e-mail para o encerramento automático de OS
Workflow – Gerenciador de Processos

Nos Portais, foram implementados novos controles voltados à segurança e ao uso eficiente de recursos de rede e armazenamento. Agora, é possível definir regras para limitar o tamanho máximo e os tipos de arquivos permitidos nos anexos, promovendo uma gestão mais segura e controlada.

Escrita Fiscal – Cálculo de Imposto

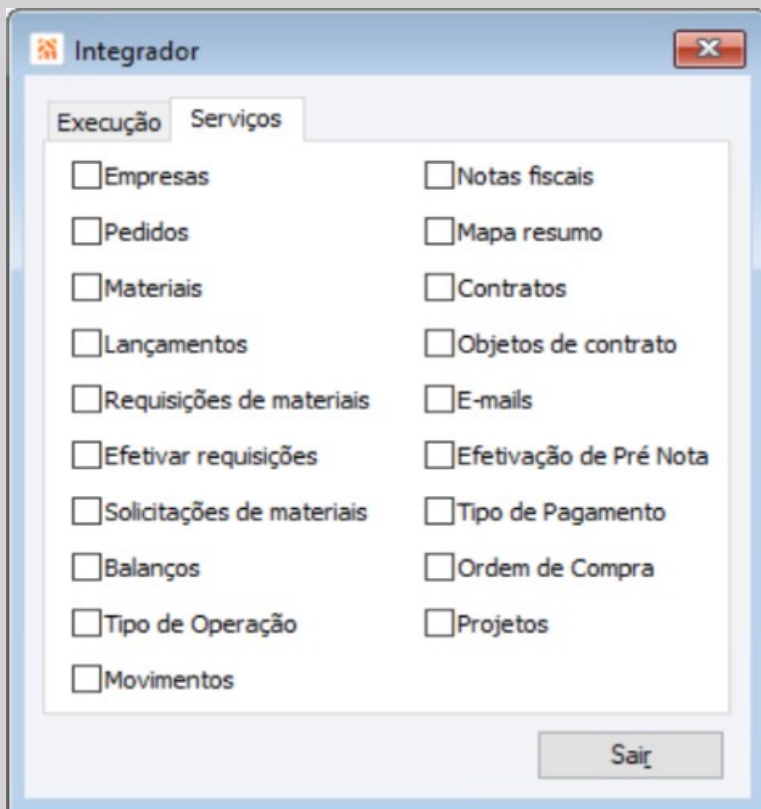

NOVO Reforma Tributária (Cálculo de Imposto 4.0) – Rotina INTEGRADOR
Escrita Fiscal CI – Cálculo de Imposto

Garantindo a aderência ao processo de transição da Reforma Tributária. Para os clientes que utilizam no seu faturamento, os valores advindos do Integrador. Foram disponibilizados os retornos de “CST” e “Classificação Tributária” da Regra Fiscal, referentes aos impostos da Reforma Tributária, aumentando a capilaridade, integridade e a elisão tributária no CIGAM.

NOVO Reforma Tributária (Cálculo de Imposto 4.0) - Performance
Varejo – Cupom Fiscal

Seguindo a constante evolução do ERP CIGAM, para atendimento da Reforma tributária. Foram evoluídos pontos, para que seja possível, calcular impostos da sistemática tributária antiga, utilizando a tecnologia do Cálculo de Imposto 4.0, no emissor de Cupom Fiscal.

A partir disso, ao utilizar o Emissor de cupom, será possível calcular os seguintes impostos através do Cálculo de Imposto 4.0: ICMS, PIS, COFINS, IPI e FCP.

Essa evolução visa atender a Reforma Tributária, gerando um grande ganho de performance no cálculo dos impostos do Cupom Fiscal.

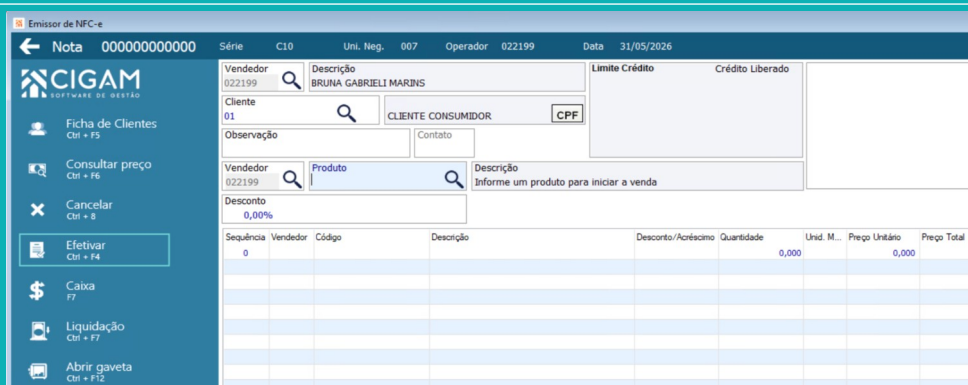

PCP / Suprimentos

Pesquisa parcial de lotes nas demandas

Portal Indústria

O Portal Indústria evoluiu a experiência operacional para materiais com controle por lote. Agora, ao informar parcialmente um lote durante os apontamentos de produção, o sistema passa a sugerir automaticamente todos os registros compatíveis encontrados. A melhoria reduz o tempo de digitação, agiliza o processo de leitura e aumenta a produtividade no chão de fábrica, especialmente em cenários com grande volume de lotes e operações de rastreabilidade intensiva.

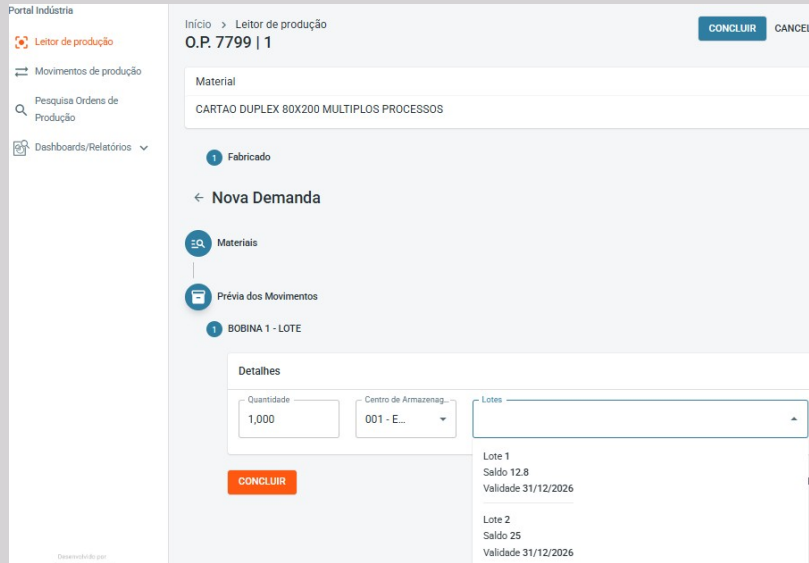

Kanban de Produção

Portal Indústria

O Portal Indústria passa a contar com o Kanban de Produção, um painel visual desenvolvido para ampliar a visibilidade do andamento das Ordens de Produção em tempo real. A funcionalidade organiza as OPs por etapas do processo produtivo, permitindo identificar rapidamente atividades pendentes, em execução, atrasadas ou concluídas.

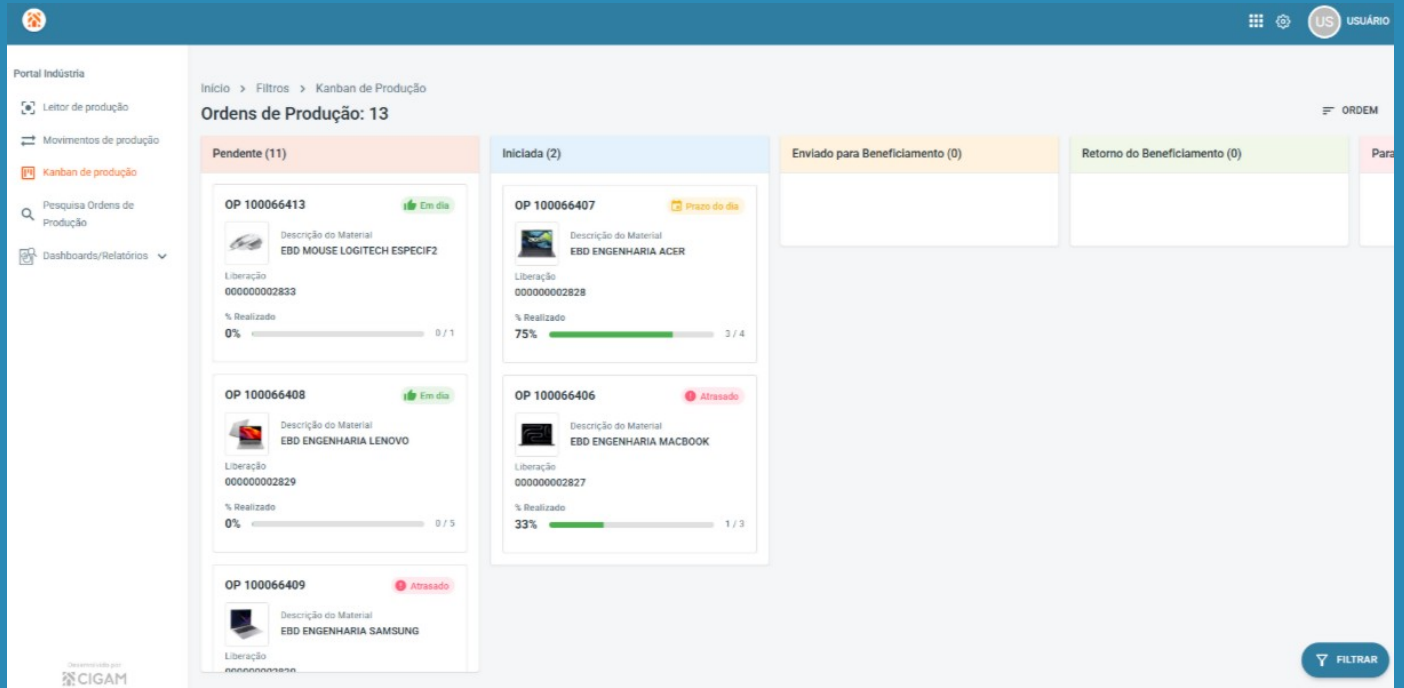

Além de proporcionar uma gestão mais intuitiva da produção, o recurso facilita o acompanhamento operacional, reduzindo a necessidade de consultas em múltiplas telas.

O Kanban contempla as etapas: Pendente, Iniciada, Envio para Beneficiamento, Retorno do Beneficiamento, Parada e Concluído.

Nesta primeira etapa, a funcionalidade está disponível em fase *Beta*, destinada à validação em cenários reais de operação. A utilização ocorre mediante ativação do Nome Lógico `NL_PILOTO_KANBAN_PRODUCAO`, permitindo que os clientes avaliem os benefícios da solução antes de sua disponibilização ampla.

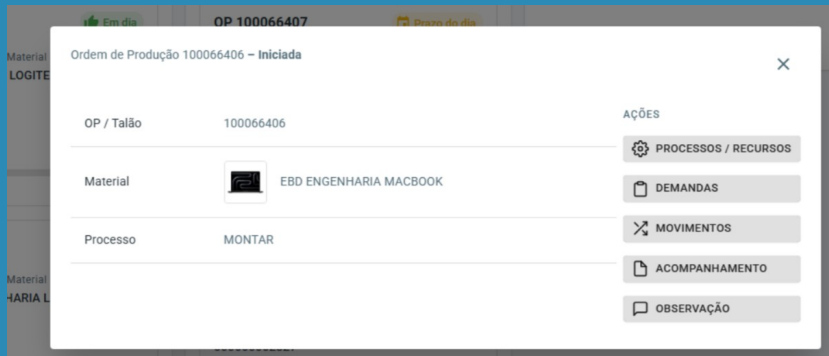

Separação parcial de pedidos

Portal ERP – Multiendereço de Materiais

Documento	Empresa/Pessoa	Data	U.N.	Situação
000444	LOJA ALFA (ALFA COMERCIO DE PRODUTOS EM GERAL LTDA)	15/12/2025	001	Iniciado
000445	A MULLER LJ.09 (2 A MULLER MATERIAS DE CONSTRUCAO LTDA)	15/12/2025	001	Iniciado
000446	LOJAO DO ALVARO (ALVARO GOMES COMERCIO DE MATERIAS DE CONSTRUCAO LTDA)	15/12/2025	001	Iniciado
000448	ATACADAO (ATACADAO DA CONSTRUCAO LTDA)	16/12/2025	001	Iniciado
000449	ATACADAO (ATACADAO DA CONSTRUCAO LTDA)	16/12/2025	001	Iniciado
000450	BAGE CONST. (BAGE CONSTRUTORA LTDA)	19/12/2025	001	Iniciado

O Multiendereço de Materiais evoluiu para permitir o cancelamento parcial de itens de pedidos que ainda não possuem movimentações realizadas. A melhoria oferece maior flexibilidade operacional no faturamento parcial e reduz impactos em processos logísticos, garantindo mais controle sobre alterações de pedidos em andamento.

Remoção em lote de números de série

Portal Indústria

A funcionalidade de inserção de números de série evoluiu com um novo recurso de limpeza em lote. Agora é possível remover rapidamente todos os números informados por meio do botão “Limpar”, reduzindo retrabalho operacional, aumentando a eficiência das conferências e simplificando ajustes em processos de rastreabilidade. A funcionalidade está disponível tanto em desktop quanto web.

Incluir Números de Série da Demanda

Liberação 00000001482 OP 6122 Talão 1 Saldo a baixar: 0

Tipo de Ação
Ambos **LIMPAR**

Número de Série **INCLUIR/EXCLUIR NÚMERO DE SÉRIE**

Número de Série Inicial **ADICIONAR/EXCLUIR SEQUÊNCIA DE NÚMEROS**

Número de Série Final

Número de Série	Número de Série Pai
01	
02	
03	
04	
05	



Acesso a Requisições de Materiais

Gestão de Materiais

Para simplificar a navegação operacional e reduzir etapas no processo de movimentação de materiais, o módulo Gestão de Materiais passa a disponibilizar acesso direto ao programa de Requisições de Materiais. A evolução proporciona mais agilidade para os usuários e melhora a integração entre rotinas operacionais.

Requisições de Materiais

Requisição 621 ... TG 0 U.N. 1 Cigam Controle 15 APROVADA

Requisição de Materiais

Movimentos

Acompanhamentos

Controlar

Efetivar

Gerar Req/Sol

Cancelar

Itens

Acompanhamento

Efetivações Item

Requisição

Descrição

Local

Projeto => INFORMAR PROJETO

Cliente => INFORMAR EMPRESA

O.S./Item 300000000000 0

Plano de Compras

Empresa Setor

Produto

OP 0

Data 05/05/2026

Tipo Operação 802.00

Usuário Autorizado JAF

Situação Liquidada

Código Material	C. Armazenagem	Quantidade	Preço Unitário	Un. Medida	Saldo	Situação
1 0100017	001	10	1.000,000000	CJ	0	Atendida
SIMPLES CAMISETA ME - 160925 ALT1						
teste						

Id. Padrão

Filtro avançado de Entregas

Logística e Distribuição

O programa de Entregas recebeu uma nova camada de filtros para facilitar a localização e análise das informações logísticas. A evolução permite refinar consultas de forma mais rápida e assertiva, aumentando a produtividade das equipes e reduzindo o tempo gasto na busca por informações operacionais.

Pesquisa Entrega de Expedição

Filtros

Situação Todas

Entrega 0 a 0

Sequência 0 a 0

Cliente a

Embalagem a

Impressa Todas

Confirmar Cancelar

Pesquisa Itens de Entrega

Filtrar

Entrega a 0

Sequência 0 a 0

Pedido a

Item Pedido 0 a 0

Série a

Nota Fiscal 0 a 0

Material a

Confirmar Cancelar

Comércio/Varejo

Cria NFE de NFS de Filial

Filtros Parâmetros Beneficiamento Recebimento

Unidade de Negócio origem 1 MATRIZ

Unidade de Negócio destino 1 MATRIZ

Série a

Nota Fiscal 0 a 0

Período 00/00/0000 a 00/00/0000

Exibir somente não importadas

Filtrar

Notas selecionadas

UN	Serie	NF	Cliente
0			

Unidade de Negócio Série NF Cliente Data Emissão Importada Tipo

			0	00/00/00		
--	--	--	---	----------	--	--

Confirmar Cancelar



Geração de registros no Orçamento para geração da rotina 'Cria NFE de NFS de Filial' Comércio/Varejo

Para aprimorar a experiência do usuário, foi implementada uma evolução que permite a criação automática da Notas Fiscais de Entrada a partir de Notas Fiscais de Saída de transferências entre Unidades de Negócio geradas pelo Módulo de Lojas, sempre que a Unidade de Negócio do item for diferente da Unidade de Negócio do Orçamento.



Consulta Itens de Pedido no Conta Corrente

Gestão de Lojas

Para aprimorar ainda mais a experiência do usuário na rotina 'Gera Faturamento Conta Corrente' do Módulo de Lojas (Comercial -> Gestão de Lojas -> Rotinas -> Operacionais -> Gera Faturamento Conta Corrente), foi implementado o botão 'Itens', que permite consultar os itens dos pedidos de forma rápida e prática.

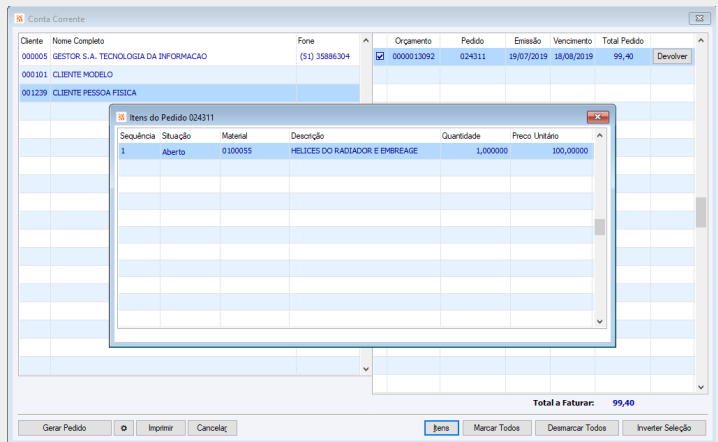

Conta Corrente vencido

Gestão de Lojas

Para aprimorar a visibilidade da rotina Gera Faturamento Conta Corrente do Módulo de Lojas (Comercial -> Gestão de Lojas -> Rotinas -> Operacionais -> Gera Faturamento Conta Corrente), os pedidos vencidos terão sua cor alterada para vermelho, facilitando a identificação.

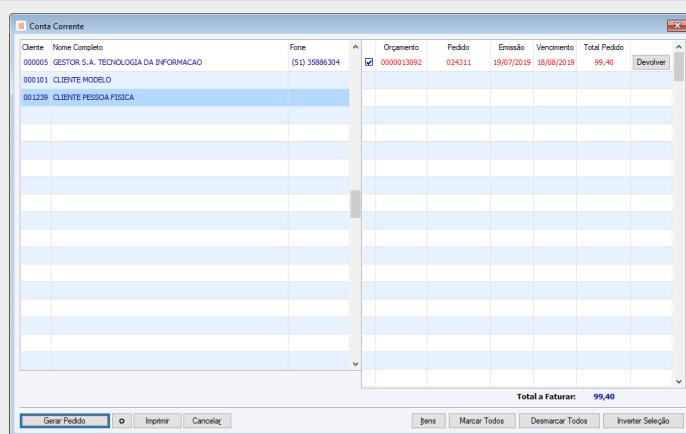

CRM/Faturamento



Adequações para atendimento da Reforma Tributária

Faturamento/Pedidos



Todos os Documentos Fiscais Eletrônicos emitidos pelo CIGAM foram impactados pelas mudanças da Reforma Tributária. Diante desse cenário, é fundamental que as empresas realizem a correta implementação das novas regras no CIGAM, garantindo aderência às exigências legais e conformidade fiscal em seus processos.

O CIGAM está preparado para apoiar essa transformação, disponibilizando adequações que permitem maior segurança na emissão de documentos fiscais, consistência das informações tributárias e alinhamento com os novos layouts e validações fiscais.

Mais do que uma atualização sistêmica, a adequação à Reforma Tributária é uma medida estratégica para reduzir riscos operacionais, evitar inconsistências fiscais e minimizar possíveis penalidades e multas decorrentes do não atendimento à legislação.

Para mais detalhes, [clique aqui](#)



Aviso de Reforma Tributária inconsistente

Faturamento/Pedidos

A correta implementação da Reforma Tributária no CIGAM é fundamental para que as empresas estejam preparadas para atender às novas exigências fiscais com segurança e conformidade com a legislação.

O cadastro das Regras Fiscais adequadas ao cenário de cada cliente garante maior assertividade na emissão de documentos fiscais e no cálculo dos novos tributos. Além de reduzir riscos operacionais, evitando inconsistências fiscais e possíveis sanções decorrentes do não atendimento às novas regras da Reforma Tributária.

Dessa forma, quando a configuração '3261 - Ativar cálculos para atendimento da Reforma Tributária' estiver marcada, mas não existir Regra Fiscal e não calcular o IBS e CBS, no envio da nota à Sefaz o sistema emitirá uma mensagem de alerta ao usuário, informando que a implementação da Reforma possui inconsistência.

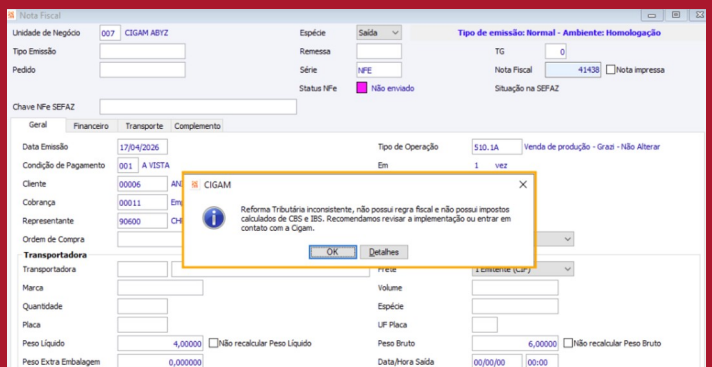

Nota de Débito/Crédito (Nota Técnica 2025.002 – RTC – Versão 1.34)

Faturamento/Pedidos

A Reforma Tributária instituiu as Notas de Débito e Notas de Crédito, as quais são os documentos fiscais criados para ajustar valores de IBS e CBS depois da emissão da nota fiscal original.

A Nota de Débito serve para aumentar um valor tributável ou registrar um débito adicional de IBS/CBS que não ficou corretamente refletido na nota original.

A Nota de Crédito faz o contrário, ela reduz valores tributáveis ou devolve créditos tributários.

Data de vigência: 03/08/2026 - Alterada pelo Ajuste SINIEF 15/2026.



DUIIMP em substituição à DI na Nota de Importação

Faturamento/Pedidos

A DUIIMP (Declaração Única de Importação) está substituindo gradualmente a DI (Declaração de Importação) no processo de importação brasileiro, isso vem sendo feito de forma escalonada pela Receita Federal do Brasil e pelo Portal Único Siscomex, com expansão gradual obrigatória por modalidade, NCM e tipo de operação. Preparado para essa evolução do Comércio Exterior, o CIGAM já atende às exigências do novo processo de importação, realizando a geração correta do XML da Nota Fiscal de Importação, tanto para operações vinculadas à DUIIMP quanto à DI, garantindo conformidade fiscal, segurança e continuidade operacional para as empresas.

<DI>

```
<nDI>26BR00001234546</nDI>
<dDI>2026-04-15</dDI>
<xLocDesemb>PORTO DE SANTOS</xLocDesemb>
<UFDesemb>SP</UFDesemb>
<dDesemb>2026-04-18</dDesemb>
```



NFSe Nacional – Código Indicador da Operação de Fornecimento

Faturamento/Pedidos

Para atender às regras da Reforma Tributária, relacionadas à NFSe Nacional, o CIGAM passa a gerar o conteúdo da tag <cIndOp> do XML com base no campo ‘Código Indicação da Operação’, disponível no Cadastro de Materiais, tela ‘Parâmetros do Material’, guia ‘Serviços’, garantindo conformidade na emissão do documento fiscal.

Parâmetros do Material

Planejamento Engenharia Comercial Fiscal Compl. Fiscal Movimentos Agronegócio

Ordem	Unidade de Negócio	Identif.	Especif2	Especif3	Numeração	Regra
0						Não

Regra

Fiscal Contranota Serviços NFSe Nacional - Código Indicador da Operação de Fornecimento - tag <cIndOp>

Código Serviço: 0000000000 Código Indicação da Operação: 000000

Descrição:

Tipo Serviço: 0

Exigibilidade ISS: 1 Exigível

Número do Processo:

Classe de IPI/Complemento CNAE Serviço:

Cessão de Mão de Obra: 0

Dedução Fiscal

Info. Adicionais Copiar Parâmetro Filtrar Regras

MDFe – Manifesto Eletrônico de Documentos Fiscais

Logística e Distribuição

A impressão do MDFe no CIGAM passa a imprimir número ‘CIOT - Código Identificador da Operação de Transportes’ e o CNPJ da Empresa Responsável, com base nos registros informados no botão ‘CIOT’, presente no submenu do botão ‘Pagamento do Frete’, na tela principal do Manifesto Eletrônico.

ABYZ PARTICIPAÇÕES E INVESTIMENTOS LTDA DAMDFE Documento Auxiliar de Manifesto Eletrônico de Documentos Fiscais

Série: 4 Número MDFE: 12

AV. VER. ADAO RODRIGUES DE OLIVEIRA, 524 IDEAL NOVO HAMBURGO RS CEP: 93334-290 CNPJ: 18941715000104 IE: 0018001360 RNTIC: 00000000

Modelo	Série	Número	Folha	Emissão	UF Carreg	UF Descarreg	CHAVE DE ACESSO
58	4	12	1	28/04/26 16:08:57	RS	RS	4326.0418.9417.1500.0104.5800.4000.0000.1217.0729.6711 - AMBIENTE DE HOMOLOGAÇÃO. DOCUMENTO SEM VALOR FISCAL!

PROTOCOLO DE AUTORIZAÇÃO DE USO - AMBIENTE DE HOMOLOGAÇÃO. DOCUMENTO SEM VALOR FISCAL!

Modal Rodoviário de Carga

Qtd. CT-e	Qtd. CTRC	Qtd. NF-e	Qtd. NF	Peso Total (Kg)
0	0	1	0	3,20700

CIOT	CNPJ Resp. CIOT
123456789900	58.604.387/0001-75
888888888888	22.215.233/0001-69

Pedido nos Portais CRM e Representante

Portal CRM e Representante

A alteração dos campos ‘Prazo de Entrega’ e ‘Prazo Programado’ na página principal do Pedido terão reflexo nos campos de mesmo nome na página dos itens, seguindo o comportamento similar ao existente na interface desktop.

Portal CRM

Pedido 015149

Conta: Venda Produto Proprio

Portador: BRASIL C/SIMPLES -OPEN

Representante: VEN703 | EVERTON NUNES

Prazo Entrega: 11/11/2025

Prazo Programado: 11/11/2025

Controle: PROSPECT (CRM)

Situação: Pendente

Impressão do Acompanhamento no Pedido baseado no Título

Portal CRM e Representante

A alteração dos campos ‘Prazo de Entrega’ e ‘Prazo Programado’ na página principal do Pedido terão reflexo nos campos de mesmo nome na página dos itens, seguindo o comportamento similar ao existente na interface desktop.

Portal CRM

Pedido 015029

Pedido Complemento Financeiro

Cliente: SUL RIOGRANDENSE | COMERCIAL SUL RIOGRANDENSE

Condição de Pagamento: VENDA 01 X - 28 DD

Cobrança: SUL RIOGRANDENSE | COMERCIAL SUL RIOGRANDENSE SA

Representante: VEN703 | EVERTON NUNES

Conta: Venda Produto Proprio

Portador: BRASIL C/SIMPLES -OPEN

Prazo Entrega: 10/11/2025

Prazo Programado: 10/11/2025

Controle: NFE-BAIXADO

Situação: Faturado

Acompanhamento

Título:

Confirmar

Imprimir

Controle para listar materiais Ativos e Inativos

Portal do Cliente

Está disponível a configuração "FA GE 3276 - Inibir materiais do tipo Inativo/Obsoleto no Portal Cliente", a qual determina a regra para a exibição dos materiais no Portal Cliente, conforme o Tipo.

As opções são:

- Nenhum – Lista todos os materiais contidos na Tabela de Preços.
- Inativo - Não lista materiais do Tipo Inativo.
- Obsoleto - Não lista materiais do Tipo Obsoleto.
- Ambos - Não lista materiais dos Tipos Inativo e Obsoleto.

Material	Descrição	Status	Unidade	Preço	Total	Quantidade
000012	Máscara de Proteção - Grazi	Indisponível	0 UN	R\$ 275,63	Total R\$ 0,00	0
000013	Armário Marrom Pequeno	Indisponível	0 KG	R\$ 1.300,00	Total R\$ 0,00	0
000015	Material Normal	Indisponível	0 CX	R\$ 1.500,00	Total R\$ 0,00	0

Compras

NOVO Ausência temporária

Compras/Alçadas

Garanta a continuidade do processo de aprovação de Ordens de Compra mesmo durante ausências temporárias de gestores. A funcionalidade redireciona automaticamente as aprovações para o próximo responsável com alçada compatível, eliminando gargalos, reduzindo atrasos operacionais e assegurando maior agilidade e governança no fluxo de compras.

Id	Substituto	Data Inicial	Data Final	Status	Ativo
4	JPA	05/06/2026	20/06/2026	Futura	<input checked="" type="checkbox"/>

NOVO Agentes de IA

Portal Compras

Com agentes inteligentes nos portais, o usuário ganha mais autonomia e agilidade nas decisões do dia a dia. A solução permite aprovar Solicitações e Ordens de Compra diretamente, consultar pendências, acompanhar histórico de compras, analisar cotações, monitorar entregas e avaliar fornecedores de forma proativa, sem depender de múltiplos acessos ou redirecionamentos.

Fantasia Nome completo	Fone	Município
EMPRESA CAMPO BOM EMPRESA CAMPO BOM CENTROS	301155948	CAMPO BOM
CLIENTE ITAJAI CLIENTE ITAJAI CENTRO	152468805	ITAJAI
CLIENTE NOVO HAMBUR CLIENTE NOVO HAMBURGO CENTRO	319493271	NOVO HAMB
CLIENTE SAO PAULO CLIENTE SAO PAULO S ANDRE	346198488	SAO PAULO
CLIENTE SAO JOSE CLIENTE SAO JOSE KOBRASOL	305149471	SAO JOSE
EMPRESA NOVO HAMBUR EMPRESA NOVO HAMBURGO RINCAD	434615196	NOVO HAMBURGO
CLIENTE ITAJAI CLIENTE ITAJAI SAO VICENTE	194630414	ITAJAI
CLIENTE SAO JOSE CLIENTE SAO JOSE CENTRO	136232160	SAO JOSE
CLIENTE IMBITUBA CLIENTE IMBITUBA CENTRO	342542131	IMBITUBA
CLIENTE CORDILHEIRA CLIENTE CORDILHEIRA ALTA BELA VISTA	439172419	CORDILHEIRA ALTA
CLIENTE FORTALEZA CLIENTE FORTALEZA CENTRO	491221949	FORTALEZA
CLIENTE PORTALEZA CLIENTE PORTALEZA CENTRO	648547256	PORTALEZA

Criar empresa Transportadora na NF-e

Gerenciamento XML / Pré-nota

Automatize o cadastro de transportadoras diretamente no processo de recebimento fiscal. Ao importar uma NF-e de entrada, caso a transportadora informada no documento não esteja cadastrada na base de Empresas/Pessoas do sistema, o cadastro é criado automaticamente e vinculado à divisão parametrizada para transportadoras. Com isso, elimina-se a necessidade de cadastros manuais, reduzindo retrabalho, acelerando o recebimento de notas e garantindo maior integridade e padronização das informações logísticas.

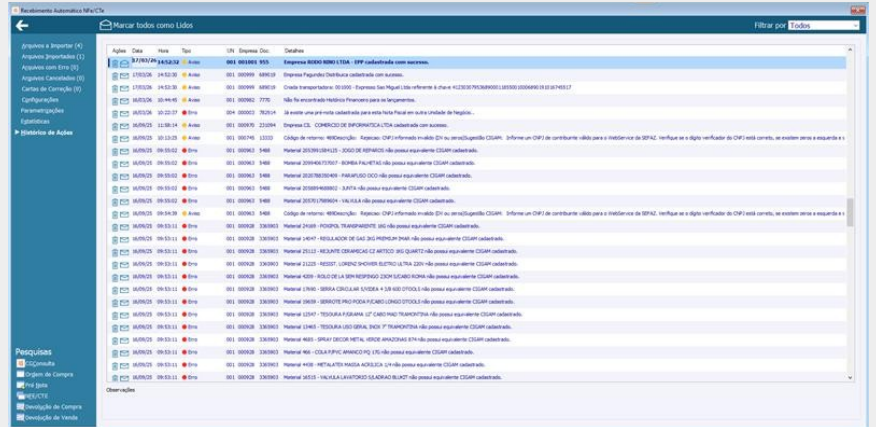

Associação automática de NF Referência

Gerenciamento XML / Pré-nota

A funcionalidade de Alçadas no portal Aprovações foi aprimorada, permitindo agora delegar aprovações a outros usuários autorizados. Essa melhoria oferece mais flexibilidade na gestão de processos, garantindo continuidade nas operações, mesmo em ausências, e promovendo uma distribuição mais eficiente das atividades na empresa.

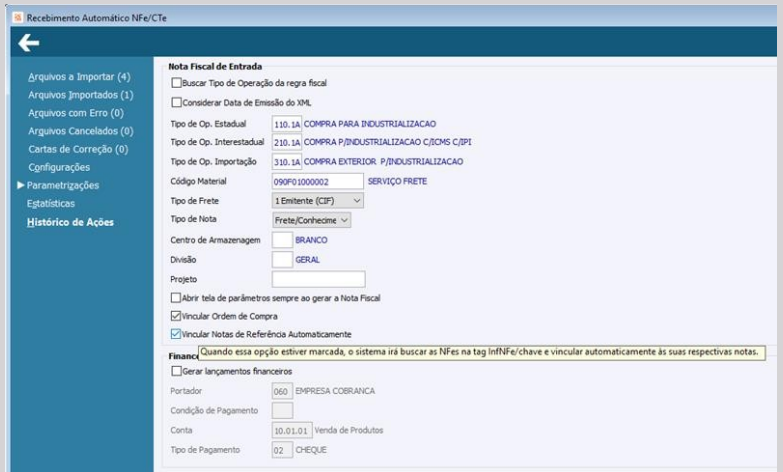

Financeiro



Troca de Portadores de Open Banking através de Pagamentos e Recebimentos

Gestão Financeira

Aplicação de tratamentos para a troca de portador de lançamentos registrados via Open Banking. Agora, o CIGAM reavaliará se o título está registrado, realizará a tentativa de baixa e, caso não seja possível, abortará o processo e listará o ocorrido.

Pix no CNAB de Pagamento – Sicredi e Sicoob

Gestão Financeira

Aplicação do Template de pagamentos PIX + melhorias no CNAB de Pagamento dos bancos Sicredi e Sicoob.

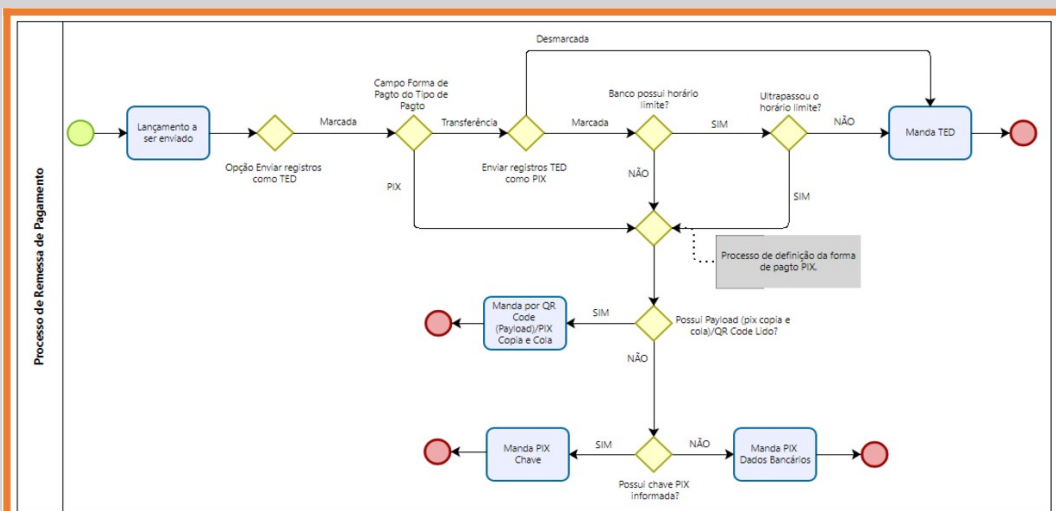
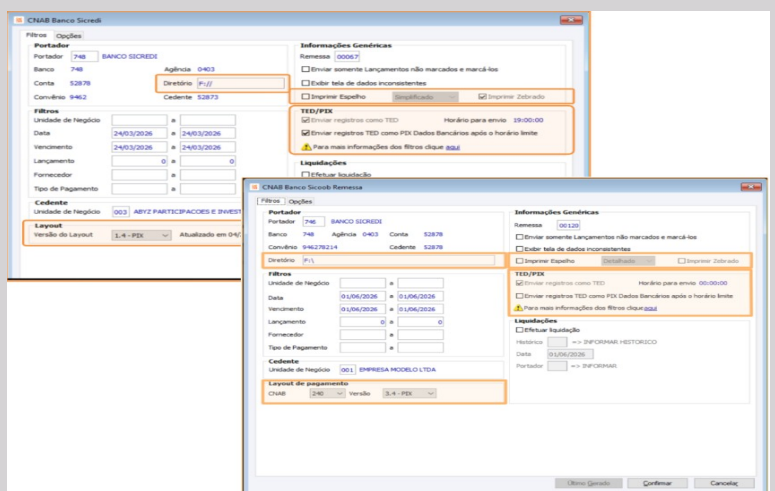

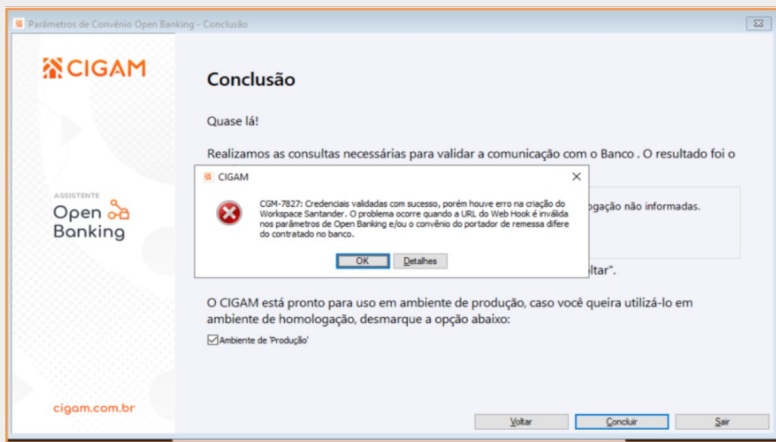

Workspace Santander + Webhook

Gestão Financeira

Visando melhor orientar consultores e clientes durante a parametrização do Open Banking (OB) do banco Santander, foram adicionados tratamentos e mensagens para evidenciar a falta do Webhook (item obrigatório para a listagem na rotina de Retorno OB).



Regra de comissão com diminuição de Retenções (PIS, COFINS, CSLL)

Gestão Financeira

Adicionadas três novas opções para compor regras de comissão, agora é possível diminuir retenções de PIS, de COFINS e de CSLL na montagem da regra.

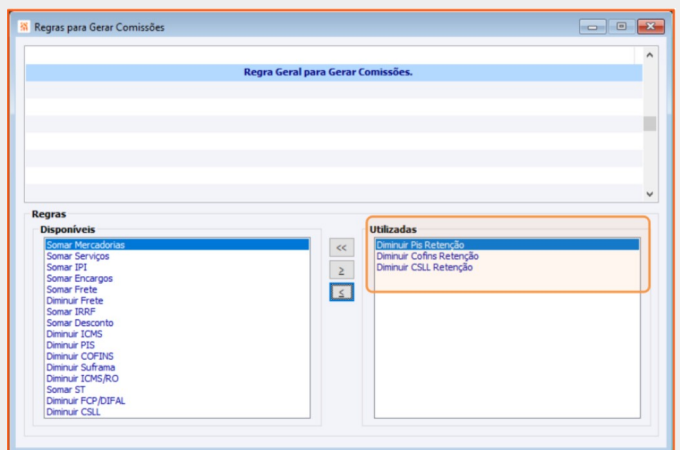

Comandos de Remessa Open Banking na rotina de Manutenção de Lotes

Gestão Financeira

Visando o auxílio no gerenciamento dos títulos registrados via Open Banking, foi disponibilizada a opção de Comando Remessa na rotina de Manutenção de Lotes. Possibilita-se assim, que comandos de remessa de alteração (como ATV - vencimento, ATM - multa, ATJ – juros) sejam adicionados aos lançamentos e estes, por sua vez, sejam “visualizados” e processados pela rotina de Remessa Open Banking.

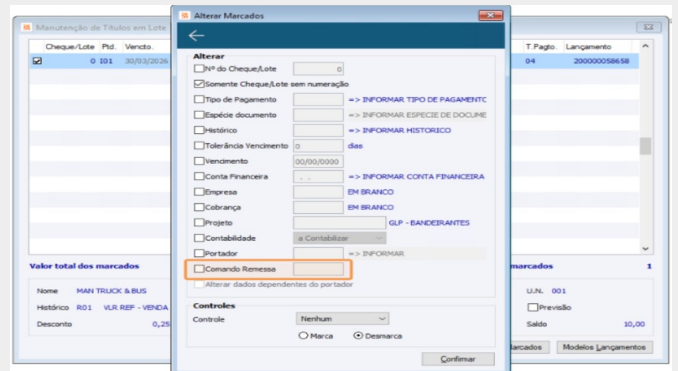

Infraestrutura



Analisar com a CIA – Assistente Virtual do ERP CIGAM

Genéricos

Implementado novo recurso de análise assistida, permitindo que a inteligência artificial da Cia interprete relatórios e painéis existentes, oferecendo novas visões, estatísticas e análises gráficas com base nas informações fornecidas. A funcionalidade amplia a capacidade de exploração dos dados e apoia na identificação de insights de forma mais rápida e intuitiva.

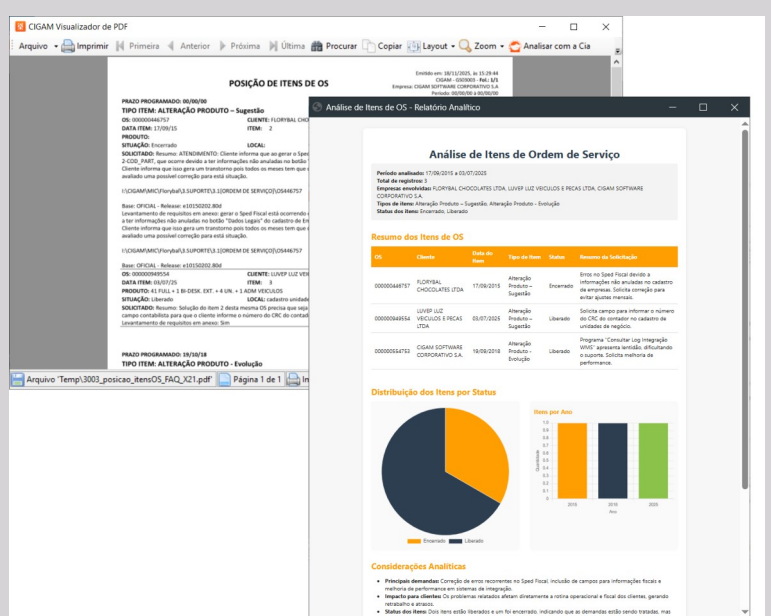

CRC do responsável da Unidade de Negócio

Genéricos

Disponibilizado campo para registrar o número de inscrição do responsável da Unidade de Negócio junto ao Conselho Regional de Contabilidade (CRC), permitindo melhores controles na identificação do profissional vinculado.

A captura de tela mostra a janela 'Unidade de Negócio' com o aba 'Fiscal' selecionada. O campo 'CRC' está preenchido com o valor 'RS 012345/O-8'. Outros campos visíveis incluem: Unidade de Negócio (20), Empresa (100002), Endereço (AV VEREADOR ADAO RODRIGUES DE OLIVEIRA), Município (NOVO HAMBURGO), CNPJ (03.842.921/0001-90), Responsável (campo vazio), Cargo (campo vazio), Un. Neg. principal (21), Contabilista (000004), Empresa contábil (campo vazio), Registro no IBAMA (campo vazio). Na seção 'Junta Comercial (JUICE)', há campos para Autenticação, NIRE, Data de autenticação (00/00/0000) e Logo de autenticação (campo vazio). Botões 'Confirmar' e 'Cancelar' estão na base da janela.

Assistente de Atualização – Arquivos de Apoio

Genéricos

Foram realizadas melhorias no Assistente de Atualização, incluindo ajustes de processo e otimização de desempenho na atualização dos Arquivos de Apoio, tornando a execução mais rápida e eficiente.

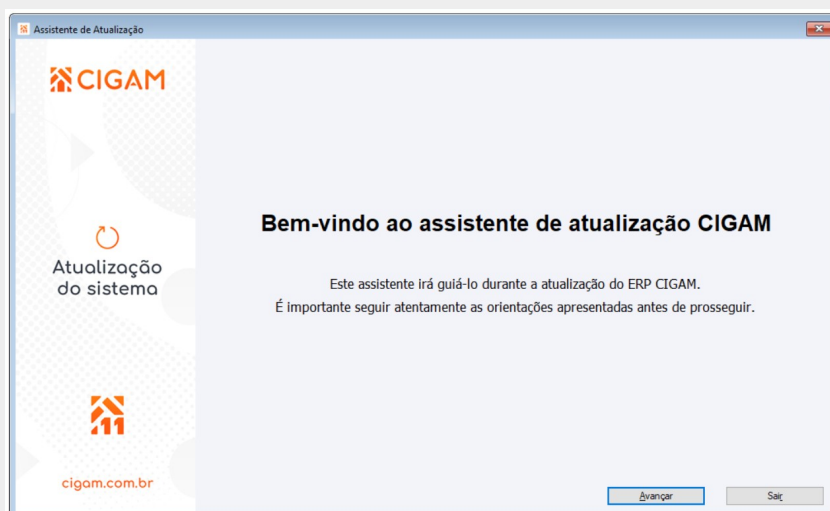

Auditor de Ambiente – Arquivos da instalação

Genéricos

Foram realizadas melhorias no Assistente de Atualização, com ajustes de processo e otimização de desempenho na verificação dos arquivos de scripts de banco de dados, resultando em uma execução mais rápida e eficiente.

A captura de tela mostra a janela 'CIGAM Auditor'. O título da janela é 'CIGAM Auditor'. À esquerda, há o logo CIGAM e o texto 'Auditor'. À direita, o texto principal diz: 'O que deseja auditar? Escolha as ações a serem efetuadas.' Abaixo, há uma lista de opções com caixas de seleção: 'Selecionar ações individualmente', 'Tabelas (existência, estrutura e índices)', 'Compilação de objetos de banco de dados', e 'Arquivos da instalação' (selecionada). Na base da janela, há botões '< Voltar', 'Avançar >' e 'Sair'.

Criação de tabelas temporárias

Genéricos

Foram realizadas melhorias na criação de tabelas temporárias, com ajustes de processo e otimização de desempenho, resultando em uma execução mais rápida e eficiente.

A captura de tela mostra a janela 'Tabelas' com uma lista de opções de tabelas temporárias. As opções incluem: Finanças, Manufatura, Comercial, Controladoria, Agronegócio, Suprimentos, BPM, Serviços, e Temporárias (selecionada). Uma caixa de diálogo 'Aguarde, processando...' está sobreposta no centro da tela, com o texto 'Criando tabelas' e 'Módulo Temporárias'. Na base da janela, há botões 'Selecionar todos', 'Inverter seleção', 'Limpar seleção', 'Confirmar' e 'Cancelar'. Um ícone de alerta amarelo na base esquerda indica: 'É necessário que os nomes lógicos estejam atualizados no arquivo Magic.ini.'



CIGAM Depurador – Comunicação com Web Services Fiscais Genéricos

Ao ativar o Depurador CIGAM, passam a ser registradas no arquivo de log informações como os parâmetros enviados para a DLL, o provedor ou município utilizado, bem como o status da comunicação (sucesso ou falha), entre outras.

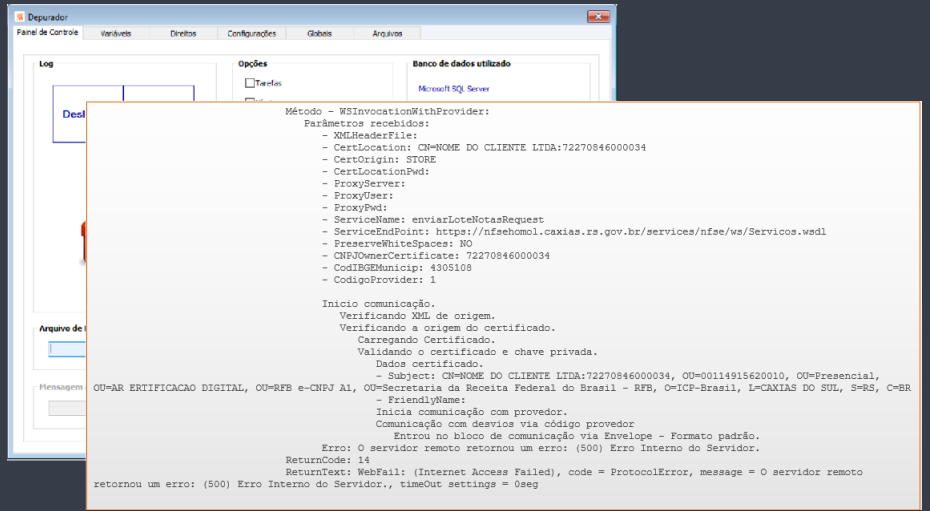

Atualização
do sistema

Bem-vindo ao assistente de atualização CIGAM

Este assistente irá guiá-lo durante a atualização do ERP CIGAM.
É importante seguir atentamente as orientações apresentadas antes de prosseguir.

AMBIENTE DE HOMOLOGAÇÃO
cigam.com.br

Atualizações – Melhoria de Performance Genéricos

A criação de tabelas temporárias, anteriormente aplicada a todos os usuários e tabelas, passou a considerar apenas usuários com tipo de acesso diferente de “Nenhum” e tabelas inexistentes para esses usuários ou com alteração de estrutura.



Parametrização de A2F – Gestão do recurso Genéricos

Novos recursos para facilitar a gestão do recurso Autenticação em Dois Fatores (A2F) dos usuários.

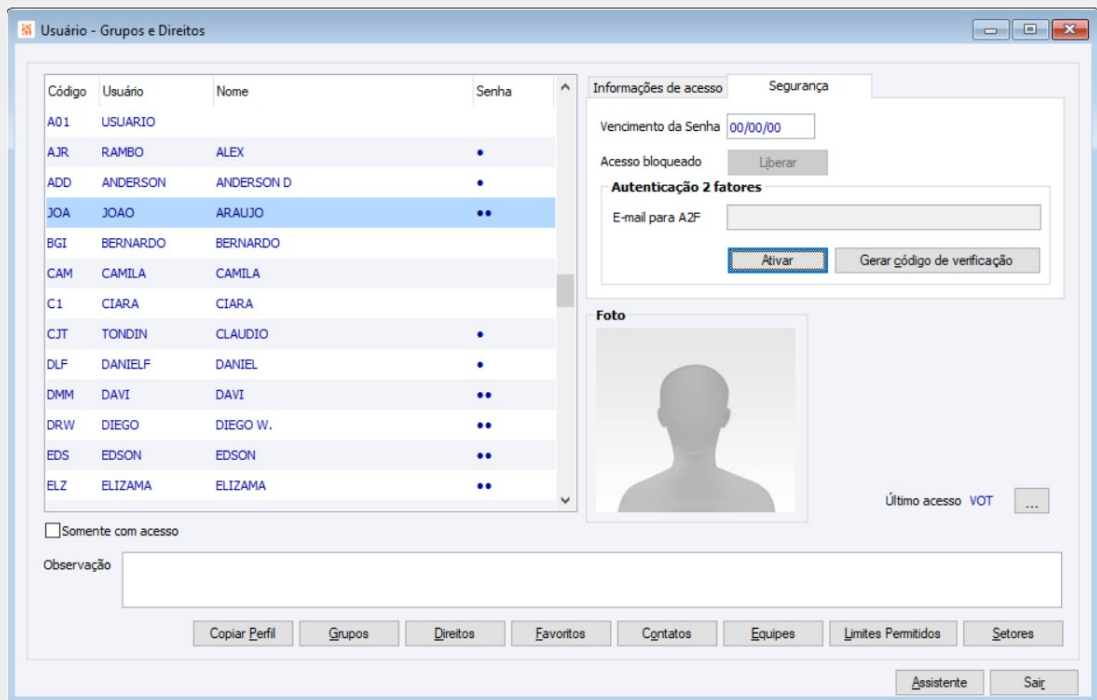

Local Web para Parametrização de A2F Genéricos - Portais

Disponibilizado local para parametrização da Autenticação em Dois Fatores (A2F). Usuários que utilizam exclusivamente o ambiente web passam a poder configurar e editar o recurso sem necessidade de acesso à versão CIGAM Desktop.

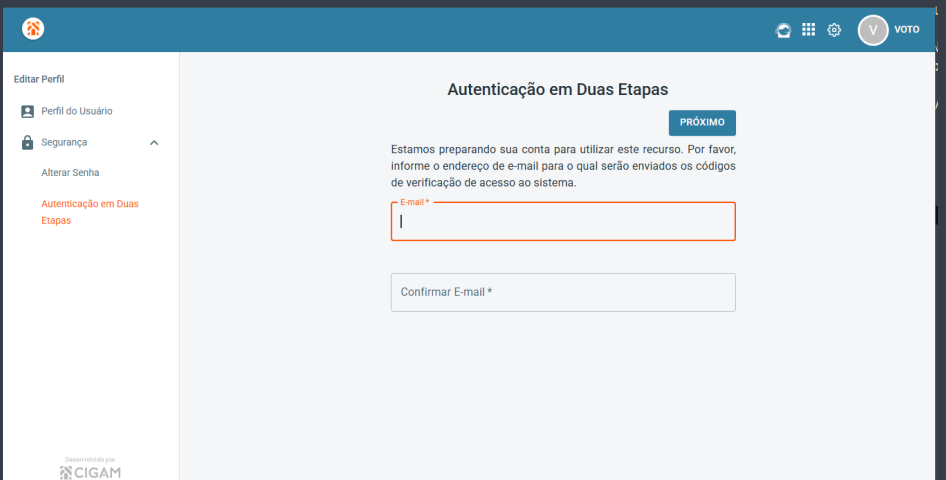



Auditor de Ambiente – Corrigir erros Genéricos

Recurso para corrigir divergências diretamente pelo Auditor de Ambiente. Possibilita que usuários supervisores acionem o ajuste sem a necessidade de ir até a aplicação de atualização para criar campos e tabelas.

NOVO Auditor de Ambiente – Análise de Fragmentação de Índices Genéricos

Identifica as tabelas com maior volume de registros e analisa a fragmentação dos índices, classificando em normal, atenção e crítico e sugerindo a avaliação dos casos mais sensíveis por um especialista.

